Freitag, 19. Mai 2023 Seite 31

# Vinzent Bräu gewinnt Oberbayern-Bronze

## Leichtathletik-Meisterschaften im Blockmehrkampf in Oberschleißheim ausgetragen

VON LUDWIG STUFFER

**Vinzenz Bräu vom VfL Waldkraiburg** gewann Oberbayern-Bronze im Block Lauf der Jugend M14. FOTO LUDWIG STUFFER

**Oberschleißheim** – Eine Bronzemedaille ist die Ausbeute der Landkreis-Leichtathleten bei den oberbayerischen Blockmehrkampf-Meisterschaften in Oberschleißheim gewesen. Das Mehrkampf-Festival in Oberschleißheim ist mittlerweile eine feste Größe im Kalender der oberbayerischen Vereine geworden, denn auch heuer herrschte dort wieder absoluter Hochbetrieb mit 640 Teilnehmern. Parallel wurden die oberbayerischen Blockmehrkampf-Meisterschaften ausgetragen.

Gleich drei Athleten gingen vom VfL Waldkraiburg an den Start im Blockmehrkampf Lauf der Jugend M14. Vinzenz Bräu eroberte am Ende die Bronzemedaille mit 2103 Punkten. Auf seinem Weg zum Podest schaffte der 14-Jährige 7:26,78 Minuten im 2000-Meter-Rennen, 13,83 Sekunden im 100-Meter-Sprint, 14,40 Sekunden über 80 Meter Hürden, 4,64 Meter im Weitsprung und 36,50 Meter im Ballwurf. Fünfter wurde hier Constantin Böck mit seiner neuen Bestmarke von 1971 Zählern. Dabei bewährte er sich vor allem im Ballwurf mit 40,50 Metern und über 80 Meter Hürden mit 14,14 Sekunden. Peter Svac holte mit 1794 Punkten den sechsten Rang und erzielte vor allem über 2000 Meter ordentliche 8:01,43 Minuten.

In den Förderwettkämpfen des oberbayerischen Verbands für die Jugend U14 gab es viele Top-Platzierungen für den Landkreis-Nachwuchs. Simon Höhne überraschte in der Jugend M12 mit zwei dritten Plätzen: Über 800 Meter erzielte er beachtliche 2:47,49 Minuten und landete im Weitsprung erstmals bei exakt 4,00 Metern. Auf den dritten Platz spurtete im 75-Meter-Lauf der Jugend M12 auch Ryan Tchoua mit 11,14 Sekunden.

Sehr zufrieden zeigte sich Trainer Hubert Hornung vom TSV Mühldorf mit seinen Nachwuchsathletinnen. Den deutlichen Sieg feierte über 800 Meter der Jugend W12 Alia Belouazza: Mit 2:31,43 Minuten enteilte sie allen ihren Gegnerinnen und hatte im Ziel über elf Sekunden Vorsprung. Auf dem zweiten Rang landete auf der 800-Meter-Distanz der Jugend W13 zudem Hannah Zwirner mit ansprechenden 2:38,19 Minuten und einem neuen persönlichen Rekord.
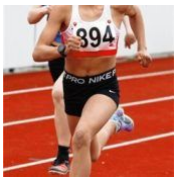
**Weitere Ergebnisse:** Förderwettkämpfe Jugend U14: Jugend M12: 800 Meter: 5. Ryan Tchoua (VfL Waldkraiburg) 2:55,19; Jugend W12: Weitsprung: 6. Alia Belouazza (TSV Mühldorf) 4,02.